



# ETAÏN



## Magazine d'informations municipales

N° 74 – Décembre 2019



# EDITORIAL



## Catastrophisme ?

Tout le monde a maintenant pris conscience de l'impact, malheureusement très négatif, de nos activités sur la planète. Quelques irréductibles, pas gaulois et qui ne nous font pas rire, jouent l'argent et le pouvoir à court terme plutôt que de penser collectif et responsabilité.

Nous avons réussi à déstabiliser le fonctionnement global de la planète, canicule plus longue et plus fréquente, tempête, typhons, ouragans plus violents.

Tous les territoires sont impactés. On pense réchauffement et gaz à effet de serre mais la gestion des sols et de l'agriculture est également en cause. En Bretagne, la prolifération des algues vertes est due à la très forte concentration d'azote dans l'eau de mer, azote d'origine agricole. Ces algues, une fois échouées, dégagent de l'hydrogène sulfuré et de l'ammoniac, potentiellement mortel pour l'homme.

Le même phénomène se produit chez nos amis martiniquais, là, il s'agit d'algues brunes. Des chercheurs américains pensent que la prolifération de ces algues seraient dues à la déforestation et à l'usage déraisonné des nitrates dans l'agriculture au Brésil. L'Amazone charrie ces rejets vers l'océan, entraînant la prolifération des algues qui ensuite dérivent vers les plages de la Martinique entre autre.

Des zones éloignées de plusieurs milliers de kilomètres se voient impactées par nos activités.

Je ne pointe pas ici les agriculteurs. Leurs pratiques ont largement été soutenues et encouragées. Le problème, c'est l'anticipation de nos politiques. Notre agriculture ne peut prendre le virage nécessaire sans des aides et des soutiens des pouvoirs publics mais également du public à nos agriculteurs.

Quelle est la cohérence de notre politique quand la France proteste contre la déforestation de la forêt amazonienne mais importe le soja brésilien pour notre élevage? On pourrait également parler des accords de libre échange CETA/TAFTA/JEFTA qui manquent de transparence et ne prennent pas en compte l'accord de Paris.

On le voit bien les politiques nationales et internationales n'ont pas pris la mesure des défis environnementaux et donc sociaux qui s'imposent à nous.

Il faut malgré tout rester positif et agir à notre niveau. C'est la population qui fait bouger les lignes et oblige les décideurs à modifier leurs projets. C'est le citoyen consommateur qui a le pouvoir. A nous de prendre nos responsabilités et de nous engager, à notre échelle et avec nos moyens, pour faire évoluer positivement notre empreinte sur la planète.

Pour ce qui est des politiques locales, elles doivent systématiquement s'inscrire dans cette démarche. A chaque projet, une réflexion sur son impact environnemental s'impose ; consommation énergétique, gestion de l'eau, des sols, biodiversité ...

Tout cela doit-être pensé, réfléchi. Plus que jamais, l'implication des citoyens est fondamentale afin que cette évolution nécessaire soit partagée et acceptée par tous.

Oui, il faut agir et il y a urgence mais cela peut, et, doit nécessairement déboucher sur un projet de société plus égalitaire où l'argent ne donne pas le droit de polluer bien au contraire.

**Le Maire,  
Rémy ANDRIN**

♦ Editorial .....	2	♦ Vie locale .....	25 à 26
♦ La ville en action .....	3 à 10	♦ Quoi de neuf .....	27
♦ Au quotidien .....	11 à 15	♦ Tribunes .....	29
♦ Vie associative .....	16 à 24	♦ Calendrier des fêtes/manifestations .....	29 à 30

# LA VILLE EN ACTION

## POLITIQUE SOLIDARITE



### SERVICES DEDIES AUX SENIORS STAINOIS

#### **Portage de repas à domicile :**

Le service de portage de repas à domicile, assuré par le Centre Communal d'Action Sociale d'Etain. C'est près de 10 000 repas servis chaque année aux personnes en perte d'autonomie et aux personnes à mobilité réduite à Etain.

Ce service est assuré quotidiennement 7 jour/7, y compris les jours fériés.

Pour plus d'informations sur les conditions d'accès, vous pouvez vous adresser au CCAS au 03 29 87 10 35.

#### **Portage de pain :**

La commune propose un service de portage de pain tous les lundis, mercredis et vendredis matins pour les personnes résidant dans les quartiers éloignés du centre (

Renseignements au 03 29 87 10 35

#### **Transport à la demande :**

La commune assure un service de transport à la demande les mardis et jeudi après-midis pour les personnes de plus de 60 ans ou les personnes en situation de handicap, ayant des difficultés de mobilité.

#### **Aide exceptionnelle de fin d'année pour les personnes âgées de plus de 60 ans :**

Depuis 2008, le Centre Communal d'Action Sociale d'ETAIN attribue une aide exceptionnelle de fin d'année aux personnes âgées de plus de 60 ans disposant de faibles ressources mensuelles, sur la base du montant des revenus figurant sur l'avis de non-imposition de l'année précédente.

Le barème est le suivant :

- Foyer fiscal dont les revenus sont inférieurs à 900 € mensuels, le montant attribué est de 300 €
- Foyer fiscal dont les revenus sont compris entre 900 € et 1200 € mensuels, le montant attribué est de 250 €
- Foyer fiscal d'au moins deux personnes dont les revenus sont compris entre 1200 € et 1500 € mensuels, le montant attribué est de 200 €

Dans le cas où vous répondez à ces critères, présentez-vous dès maintenant en Mairie d'ETAIN muni(e) de votre dernier avis d'imposition ainsi qu'un RIB.

#### **Aide financière au transport scolaire :**

Le Conseil Municipal de la commune d'Etain a fait le choix, lors de sa réunion du 1<sup>er</sup> mars 2017, d'apporter une aide financière aux familles d'Etain concernées par l'augmentation significative des tarifs des transports scolaires décidée par le Conseil Départemental en 2016 (cette aide a été mise en œuvre pour l'année scolaire 2016/2017 et reconduite pour les années scolaires suivantes).

La Région qui a repris la compétence « transports non urbains » en application de la loi NOTRÉ a récemment voté la gratuité des transports scolaires pour l'ensemble des élèves de primaire (maternelle et élémentaire) à compter de la rentrée scolaire 2019/2020. Concernant les collégiens et lycéens, les tarifs restent inchangés.

En conséquence, pour l'année scolaire 2019/2020, le Conseil Municipal de la commune d'Etain, par délibération en date du 25 septembre 2019, décide de reconduire l'aide au transport scolaire pour les collégiens et lycéens résidant à Etain dans les mêmes conditions que celles appliquées les années précédentes, c'est-à-dire :

Montant de l'aide :

54 € pour une famille avec un enfant scolarisé

93 € pour une famille avec deux enfants scolarisés ou plus

Conditions pour bénéficier de l'aide :

Les élèves doivent fréquenter le collège ou le lycée et être domiciliés dans la commune

Le représentant légal de l'enfant doit être domicilié dans la commune

***Merci de bien vouloir venir retirer en Mairie d'Etain, le formulaire qui sera à compléter et à nous retourner avant le 31 décembre 2019.***

# URBANISME ET AMENAGEMENT

## Travaux de voirie

Voirie du lotissement de Riéville



Avenue de la Vignette



Réfection de la chaussée rue du bois de Tilly



Trottoirs/assainissement  
Rue du Colonel Autun



Réfection de la chaussée  
Rue Maginot



## Eau et assainissement

La loi Notré instaure la gestion de l'eau et de l'assainissement par les intercommunalités, au plus tard en 2026.

La CODECOM a réalisé une étude sur ce transfert. Cette étude a conclu qu'il était préférable, sur un plan financier notamment, que les communes adhèrent aux syndicats des eaux déjà existants sur le territoire. C'est pourquoi la commune d'Étain a décidé d'adhérer au Syndicat Intercommunal des Eaux de Piennes (SIEP) et de transférer sa compétence eau et assainissement. Cette adhésion prendra effet à compter du 1er janvier 2020. Tout est mis en œuvre pour assurer la continuité et la qualité du service rendu aux usagers.

Par ailleurs, c'est en 2020 que les travaux de construction d'une nouvelle station d'épuration devraient démarrer. En effet, l'équipement actuel n'étant plus aux normes, son remplacement s'est avéré nécessaire. La nouvelle station sera reconstruite sur le même site.

## Aménagements paysagers



*Des massifs sont en cours de création place des Fusillés par le service technique...*



*... Résultat attendu avec les nouveaux massifs*

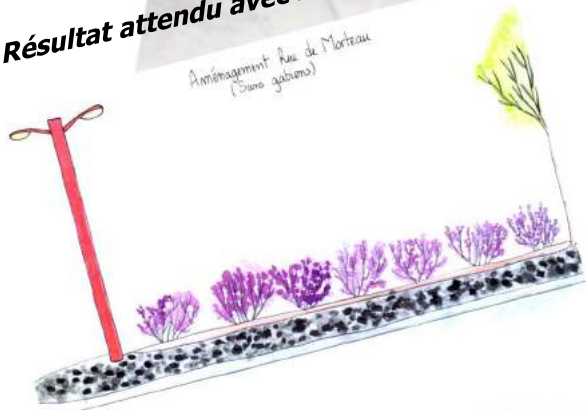

### Quelques chiffres

Nombre de plantes pour le fleurissement : 4500  
Nombre de couvre-sols : 5600  
Nombre de bulbes : 3700  
Surface tondue : 122 297 m<sup>2</sup>  
Haies taillées : 1863 ml  
Arbres taillés : 150  
Surface totale entretenue : 256 703 m<sup>2</sup>  
soit 69 m<sup>2</sup>/hab ou 19746 m<sup>2</sup>/agent

### Le fleurissement de la ville



### *La ville s'engage dans le zéro phyto*



Depuis le 1er janvier 2019, vous ne pouvez plus acheter, utiliser et stocker des pesticides chimiques pour jardiner ou désherber. Issue de la loi Labbé, cette interdiction concerne également les collectivités qui n'ont plus le droit depuis le 1er janvier 2017 d'utiliser les pesticides chimiques sur les espaces verts, les forêts, les voiries, les promenades accessibles ou ouverts au public.

Depuis 2017 nous n'utilisons plus de pesticides pour l'entretien de nos espaces publics et nous avons donc dû adapter notre méthode de travail. En effet cela demande une forte mobilisation des moyens humains car là où nous passions une fois par an avec le désherbant, nous sommes obligés d'y revenir 3 ou 4 fois par an maintenant. Ce qui à l'échelle de la commune est énorme. Tout ceci nécessite une nouvelle organisation et une nouvelle façon de faire. Des plantes couvre-sol ont été plantées dans les voies vertes afin de limiter la pousse des mauvaises herbes, nous avons supprimé des jardinières en béton et privilégié les plantations en pleine terre afin de limiter les arrosages. Nous avons supprimé certaines haies en mauvais état afin de limiter les tailles. Nous avons planté des bulbes aux pieds des grillages et des murs afin de limiter le débroussaillage. Tout ceci en l'espace de 2 ans et sans personnel en plus, donc sans coût supplémentaire en terme de main-d'œuvre pour la commune. Certes tout n'a pas toujours été parfait mais cela nécessite une adaptation perpétuelle et je tiens à remercier le personnel communal pour son implication et son investissement dans cette nouvelle direction qui leur a été donnée.

Afin de réussir sur ce chemin encore long du zéro pesticide nous aurons besoin de l'implication de tous. Nous vous rappelons que l'entretien des pieds de murs et des façades sont à la charge des propriétaires et que si chacun y va de son petit geste nous pourrons non seulement maintenir notre cadre de vie mais aussi l'améliorer et l'embellir tout en préservant la santé de chacun.

**Nous comptons sur votre implication dans ce projet afin de réussir tous ensemble.**

**L'Adjoint aux Travaux,  
Laurent LAMINETTE**

### *Réaménagement du site de la baignade et renaturation de l'Orne*

Ce projet, piloté par la Communauté de Communes du Pays d'Étain, arrive dans sa phase opérationnelle. Comme vous avez pu le constater, les travaux de démolition des anciens vestiaires et des bassins ont démarré le lundi 14 octobre. Ils ont dû être interrompu par la montée des eaux mais ont repris rapidement. A l'heure où vous lirez ce bulletin, ces travaux seront terminés.

Il ne s'agit, pour le moment, que de la phase déconstruction des infrastructures bétonnées. Au printemps, viendra la renaturation avec la réalisation de banquettes et de plantations.

Les travaux de reméandrage de la partie amont de la baignade et sa renaturation seront effectués à l'automne 2020. Il n'est en effet pas possible de réaliser ces travaux au printemps et en été. Il ne faut pas déranger la faune lors des périodes de reproduction.

A l'issue de ces travaux, nous aurons un cours de l'Orne beaucoup plus naturel.



## HABITAT

### Lotissement Riéwillers 2

Vous cherchez un terrain à bâtir pour y construire votre future maison, la Ville vous propose des terrains prêts à bâtir au prix de 45 € le m<sup>2</sup>.



- Parcelles réservées
- Parcelles disponibles
- Parcelles prévues à la vente pour 2021/2022

#### **Il reste des parcelles disponibles à la vente au lotissement de Riéwillers2**

Le lotissement de Riéwillers2 est désormais opérationnel. Les futurs propriétaires vont pouvoir conclure leur achat et démarrer les travaux de construction.

Des parcelles restent disponibles :

N° 1 : 594 m <sup>2</sup>	N° 9 : 598 m <sup>2</sup>
N° 7 : 529 m <sup>2</sup>	N° 10 : 496 m <sup>2</sup>
N° 8 : 617 m <sup>2</sup>	N° 19 : 798 m <sup>2</sup>
N° 11 : 699 m <sup>2</sup>	

**N'hésitez pas à contacter la mairie si vous êtes intéressés.**

## A LA DECOUVERTE DES PLAISIRS SIMPLES DE LA VILLE

*La ville d'Étain offre à ses concitoyens des lieux pour bouger, flâner, s'amuser avec ses multiples aires de jeux et sportives.*

**Un parcours ludique ; les Clairs Chênes, le parc Paul Thiéry, le lotissement des Cens, près de l'intermarché, le lotissement de Riéwillers et le lotissement du Moulin.**



### Parcours sportif :

Reprenons le point de départ du Lotissement des Clairs Chênes (photo « fitness » et terrain de foot)



### *Le Bois de Tilly et son parcours santé*



***Pour se promener le long de l'orne***



***Le bois de Tilly***



***En ville***



***Les voies de contournement***



# AU QUOTIDIEN

## PERMANENCES

- ⇒ **CIDFF (infos sur les droits de la famille)** : le 2<sup>ème</sup> mardi du mois de 9h30 à 11h30 et le 4<sup>ème</sup> mardi du mois de 10h00 à 12h00.
- ⇒ **DDT** : **Il n'y a plus de permanence à la Mairie. Pour tout renseignement merci de bien vouloir contacter directement la DDT de VERDUN au 03.29.86.62.66**

- ⇒ **Conciliateur de justice** : le mercredi matin à partir de 9h sur rendez-vous au 03 29 87 10 35.
- ⇒ **Mission locale** : Mercredi et jeudi de 9h à 12h et de 13h à 17h **uniquement pendant les vacances scolaires sur rendez-vous au : 03.29.86.25.26.**  
**Hors vacances** : permanences au centre socio-culturel d'Étain rue des Ecoles.

## DÉCHETTERIE

Lors de vos déplacements à la déchetterie, il est fortement conseillé de bien **attacher votre chargement**.

Régulièrement, le service technique ramasse divers déchets sur la chaussée.

Non seulement cela entraîne des désagréments visuels mais cela peut aussi être dangereux pour les autres automobilistes.

### Horaires d'ouverture d'avril à septembre :

- Mardi, mercredi et vendredi de 14h00 à 17h30
- Samedi 9h00 à 12h00 et de 14h00 à 17h00
  - Dimanche de 9h00 à 12h00

### Horaires d'ouverture d'octobre à mars :

- Mardi, mercredi et vendredi de 14h00 à 17h00
- Samedi 9h00 à 12h00 et de 14h00 à 17h00
  - Dimanche de 9h00 à 12h00

## ARMÉE DE TERRE

Tous les 3<sup>ème</sup> mercredis de chaque mois de 9h à 11h dans les locaux de la Mission Locale - 3 rue Fernand Braudel à **VERDUN** Tél : 03.87.86.94.22

Tous les 4<sup>ème</sup> mercredis de chaque mois de 14h à 16h dans les locaux de Pôle Emploi - Rue Robert Cotte à **VERDUN** Tél : 03.87.15.58.17

## BALAYAGE MECANISE

- ◆ **Jeudi 27 février 2020**
- ◆ **Jeudi 26 mars 2020**
- ◆ **Jeudi 30 avril 2020**
- ◆ **Jeudi 28 mai 2020**

## FERMETURES EXCEPTIONNELLES



En raison des fêtes de fin d'année, le secrétariat de mairie fermera ses portes exceptionnellement à midi les **mardis 24 et 31 décembre 2019**.

## ELECTIONS MUNICIPALES

### Les 15 et 22 mars 2020

La réforme entrée en vigueur (loi n°2016-1048 du 01/01/2016) au 01/01/2019 met fin au principe de révision annuelle des listes électorales. Les listes sont permanentes. Pour participer à un scrutin, vous pouvez vous inscrire sur la liste électorale jusqu'au sixième vendredi précédent le scrutin.

**Petit rappel** : il est important de nous signaler tout changement d'adresse, afin que vous soyez affecté au bon bureau de vote pour les prochaines élections.

## CONSEILS MUNICIPAUX

Nous vous informons que les comptes rendus des derniers Conseils Municipaux sont consultables :

- ◆ Sur notre site internet **www.ville-etain.fr**
- ◆ Au tableau d'affichage dans le hall de la Mairie

**Le Maire,  
Rémy ANDRIN**

## TOUTES LES QUESTIONS SUR LE LOGEMENT



Une information complète,  
neutre et gratuite sur toutes  
les questions du logement.

Prendre rendez-vous au 03.83.27.62.72.

Calendrier des permanences

ETAIN

**Le mardi 3 et mardi 17 décembre**

En Mairie  
de 9h00 à 11h30

**Louer, acheter, construire, faire des travaux ...**

## LA POSTE



La Poste se transforme pour s'adapter à l'essor du commerce en ligne, l'émergence de besoins dans le domaine des services et la baisse du volume du courrier.

Pour répondre à ces attentes, elle a développé de nouveaux services facteurs destinés à satisfaire tant les particuliers—avec « veiller sur mes parents » permettant de visiter les plus âgés à leur domicile selon des fréquences définies, la livraison de courses et de repas, l'installation et la prise en main d'Ardoiz, la tablette conçue pour les séniors—que les professionnels, avec notamment les remises commentées de catalogues, les collectes de colis à la demande, l'enlèvement de matières à recycler.

Le développement de ces services, qui font aujourd'hui leurs preuves, implique une nouvelle organisation. Le métier de facteur est principalement concerné, celui-ci assurant ses missions de contacts clients et de distribution des colis et du courrier tout au long de la journée.

Ainsi, depuis le 22 octobre dernier, les horaires du passage du facteur ont évolué. Celui-ci pourra en effet passer le matin ou l'après-midi au domicile des habitants de la commune.

Pour toute question ou information complémentaire, La Poste reste à votre écoute au 07 61 66 96 97.

## NETTOYAGE DES TROTTOIRS

### La municipalité rappelle les obligations concernant les riverains des voies publiques :

Chaque propriétaire ou locataire est tenu de nettoyer les trottoirs ou l'emplacement entre sa propriété et la voie publique et ce, tout le long de leur propriété :

- ramassage des papiers
- balayage
- enlèvement des mauvaises herbes

#### • DENEIGEMENT

**Lors d'épisodes neigeux, merci de penser à nettoyer le trottoir de votre voisin âgé ou handicapé. Cela ne vous prendra que quelques minutes.**

**N'oubliez pas qu'en cas d'accident, c'est votre responsabilité qui peut être mise en cause !**



## SACS DE TRI

Depuis le 1er janvier 2018, la collecte du tri sélectif a changé de jour, elle a lieu désormais le **vendredi** et non plus le mercredi.

Si, malencontreusement, vous sortez vos sacs après le ramassage, nous vous remercions de bien vouloir les rentrer et les ressortir la veille du prochain passage deux semaines plus tard.

De même, si un agent a apposé une bandelette de non-conformité sur un de vos sacs, merci de le rentrer et de bien vouloir vérifier son contenu avant de le déposer au prochain ramassage.

Ainsi, ceux-ci ne seront pas déchiquetés ni éparpillés, et nous garderons notre ville propre !!!

**N'oubliez pas de me déposer sur votre trottoir le jeudi soir !!!!**



## PROPRETÉ AU CIMETIÈRE

**POUBELLE**  
**Déchets verts**  
**Fleurs naturelles**  
**Herbes - Terre**



Soucieuse de la propreté du cimetière et de la valorisation des déchets, la Municipalité a mis en place depuis quelques mois un nouveau système de tri.

Celui-ci fonctionne très bien et nous vous en remercions !!

**Continuez à participer à la propreté de notre ville !**

**POUBELLE**  
**Autres déchets**  
**Fleurs plastiques**  
**Pots - Vases ...**



## PARTICIPATION CITOYENNE

La commune d'ETAIN (55) s'est engagée dans le dispositif de la Participation Citoyenne.

Des référents ont été sélectionnés dans les différents quartiers de la commune afin de créer un lien entre les habitants et le dispositif de la Participation Citoyenne (mairie et gendarmerie).

Pour cela, des cartes avec leur nom et adresse paraphées par la police municipale leur ont été remises afin qu'ils puissent se présenter auprès de chaque habitant en toute sécurité.

	<b>PARTICIPATION CITOYENNE VOISINS REFERENTS</b>	
M le Maire, Rémy ANDRIN, de la commune d'ETAIN (55) vous informe que la personne ci-dessous mentionnée fait partie des voisins référents dans le cadre de la Participation Citoyenne sur la commune d'ETAIN (55) :		
Nom : _____		
Prénom : _____		
Adresse : _____		
Téléphone : _____		
		La police municipale
		

# ARMÉE DE L'AIR



ARMÉE DE L'AIR



Newsletter du recrutement  
de l'armée de l'air  
AOÛT 2019

+ DE 3500  
RECRUTEMENTS  
PAR AN

Les conditions de recrutement pour devenir pilote dans l'armée de l'air ont changées !  
Les candidatures sont désormais ouvertes aux candidats âgés de moins de 27 ans (contre 25 auparavant) et titulaires du BAC.

## Renseignez-vous auprès d'un conseiller en recrutement !

**1.565 militaires techniciens de l'air** recrutés à partir d'un niveau 3<sup>ème</sup> jusqu'à Bac pro et jusqu'à 30 ans  
**244 élèves techniciens** formés (dès 16 ans) par l'armée de l'air pour une scolarité CAP aéronautique/systèmes ou BAC S-SI, Techno STI2D ou Pro aéronautique/systèmes ou avionique.

**300 officiers** : 200 officiers sous contrat non navigants, recrutés à Bac+3, Bac+5 et 100 personnels navigants (pilote ou navigateur)

**1.430 sous-officiers** recrutés à partir d'un Bac et formés par l'armée, jusqu'à 30 ans

**180 volontaires** recrutés (niveau 3<sup>ème</sup>/Bac+2) pour un contrat d'1 an : idéal pour découvrir l'armée de l'air avant un engagement sous un autre statut, pour bénéficier d'une première expérience professionnelle, pour accomplir une année de césure dans le cadre de ses études supérieures.

### ➤ L'armée de l'air recrute en 2019



NOUVEAUTE !!

La limite d'âge pour  
candidater est passée à  
moins de 27 ans (moins  
de 25 ans auparavant)



Renseignez-vous  
auprès des conseillers  
de l'Armée de l'Air au  
CIRFA de Metz



03.87.15.58.61  
03.87.15.58.09

Retrouvez toutes nos actualités et nos offres de recrutement sur le site  
DEVENIR-AVIATEUR.FR et sur nos réseaux sociaux



## CENTRE DE LOISIRS 2019

### 5 semaines d'animation et de bonheur du 8 juillet au 9 août pour les enfants d'Étain et des environs.

Le thème retenu, sur proposition de Typhanie, directrice du centre de loisirs (directrice des ACM Service Enfance Jeunesse Communauté de Communes du Pays d'Étain) était le suivant :

#### Au fil de l'histoire ...

Ce fut un grand succès avec une moyenne de 50 enfants par semaine.

Dès la première semaine, les hommes de Cro-Magnon étaient au rendez-vous.



Se sont invités, les Gaulois et les Romains



**Les poilus ont montré leur vie dans les tranchées avec la compagnie du Piou Piou.**

**Que leur paquetage était lourd pour des petits bouts de choux, très intéressés et curieux.**

La troupe Chifoumi



Au programme de cet accueil : musée de la Prinerie, activité archéologie pour les 6-10 ans, le Royaume pour les plus jeunes ainsi que le premier grand jeu. Découverte du rugby, sortie à l'écomusée d'Hannonville-sous-les Côtes, cinéma, sortie spectacle avec la troupe Chifoumi, visite des tranchées à Saint-Mihiel, pêche ...

Le centre s'est terminé par une visite à la ferme du Longeau avec un chouette tour en calèche et le grand jeu.

Pour le bonheur de toutes et tous, une boum a également été organisée pour clôturer la saison.



**Si tu as l'âme guerrière d'un futur animateur tu peux venir rejoindre la grande famille du centre de loisirs de la ville pour la saison été 2020 en déposant ta candidature à la Mairie.**

**Il y a possibilité d'obtenir une bourse CODECOM du pays d'Étain pour passer ton BAFA dès tes 17 ans.**

L'Adjointe à la jeunesse,  
Christelle LEPEZEL

# VIE ASSOCIATIVE

## CENTRE SOCIOCULTUREL



### ENFANCE

Le Centre Socioculturel vous propose des accueils de loisirs sans hébergement pour les enfants de 3 à 12 ans pendant les petites vacances (hormis période de Noël) et grandes vacances (en juillet).

Ces derniers sont organisés dans nos locaux ainsi que dans les communes de la Communauté de Communes du Pays d'Étain (Eix - Buzy - Foameix).



### JEUNESSE

Tu as entre 12 et 17 ans ? Rejoins-nous au local ados, lieu d'accueil, d'activité et de détente spécialement dédié aux ados !

**Lundi de 15h00 à 19h00**

**Mardi de 15h00 à 18h00**

**Mercredi de 14h00 à 19h00**

**Jeudi de 15h00 à 18h00**

**Vendredi de 15h00 à 18h00**

**Et un vendredi par mois de 15h00 à 21h00**



### FAMILLE

#### Ateliers parents-enfants de moins de 3 ans

Dans le cadre du réseau d'écoute, d'appui et d'accompagnement des parents, le centre socioculturel d'Étain et sa région met en place des ateliers parents-enfants à destination des enfants âgés de moins de 3 ans. Les grands frères et grandes sœurs de moins de 6 ans sont les bienvenus!

#### **Programme du dernier trimestre 2019**

**Mercredi 18 décembre : « Fabrication de jeux et bricolages de Noël » au RAM**

#### Atelier pour les parents

Le Centre Socioculturel propose des ateliers pour les parents au cours desquels des thématiques diverses sont abordées : les émotions de l'enfant, l'autonomie, les conflits, l'autorité. Des « clefs » sont proposées aux participants pour améliorer les relations parents-enfants.

**Informations complémentaires à l'accueil du Centre, sur inscription.**

#### ÉtainSEL

Échangez des services, des savoir-faire ou des biens sans argent !

Chaque **3ème jeudi du mois**, ÉtainSEL propose une animation autour d'un thème.

## LA CROIX ROUGE RECHERCHE DES BENEVOLES



Une antenne de la Croix Rouge est implantée à ETAIN depuis de nombreuses années.

Tous les 3ème vendredis du mois, une distribution alimentaire est effectuée au profit des bénéficiaires.

Cette action repose entièrement sur des bénévoles. Ces derniers viennent à manquer et la pérennité de ces aides est remise en cause. Toutes les personnes ayant quelques heures à donner régulièrement pour assurer ces distributions et les permanences peuvent contacter Madame FONTEYNE au 03 29 87 17 36.

**Merci pour eux.**

## ASSOCIATION S.A. SYNDROME D'ALAGILLE



Association S.A. Syndrôme d'Alagille  
Maladie génétique rare du foie chez l'enfant  
'Tous ensemble unis plus fort demain'

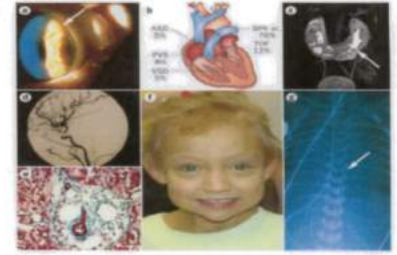

### Objectif de l'association

Cette maladie génétique, orpheline et rare du foie, engendre de nombreuses difficultés au quotidien. Nous avons pris la décision via cette association, de la faire connaître auprès d'un maximum de personnes, ainsi qu'au niveau du corps médical où le Syndrome d'Alagille est souvent méconnu.

Grâce à votre aide et votre soutien, nous allons pouvoir organiser des conférences dans les hôpitaux et les villes, et parallèlement soutenir la recherche ainsi que le don d'organe.

Notre rôle sera également, d'aider les familles moralement et financièrement, si notre trésorerie le permet. Au court de l'année, nous avons l'intention d'organiser divers événements pour récolter des fonds.

### Mais qu'est-ce que le syndrome d'Alagille ?

Il est l'association d'un défaut de développement des voies biliaires intra hépatiques, provoquant :  
démangeaisons, - retard de croissance et malnutrition, - dépôts ou xanthomas gras, - insuffisances cardiaques, - l'œil désert,  
- déformations osseuses,  
- troubles des reins, - des caractéristiques techniques faciales, - hypertrophie de la rate, - anomalies des vaisseaux sanguins, - un ictère (jaunisse)

### - Nous lançons un appel :

Auprès de toutes personnes sensibilisées à cette cause pour une aide financière. Donc n'hésitez pas à envoyer vos dons. Nous vous en remercions par avance...

Et auprès de tous ceux qui seraient enclin à nous accorder un peu de leurs temps.

Nous avons besoin de bénévoles. Toutes personnes voulant adhérer gratuitement à l'association, pour nous aider à faire connaître cette maladie, seront les bienvenus !

**Monsieur Ludovic BRUCK - 20 rue Jules Verne 55400 ETAIN—06 51 50 03 08**

Site : <http://associationsyndrom.wix.com/maladiefoiealagille>  
Facebook : <https://www.facebook.com/MaladieAlagillesyndrome>  
Mail : [associationsyndromedalagille@gmail.com](mailto:associationsyndromedalagille@gmail.com)

Le Président,  
Ludovic BRUCK

## ILCG du Pays d'ETAIN

Œuvre en faveur  
des personnes de  
60 ans et plus



Permet le maintien à  
domicile dans de  
bonnes conditions

### ATELIERS DE PREVENTION :

Travailler sa mémoire  
Équilibre

### VISITES A DOMICILE

Rompres la solitude et l'isolement  
Discuter, partager et échange  
Recréer du lien social, etc ...

### ACTIVITES DE PREVENTION

Gymnastique volontaire  
Activité physique adaptée, etc ...

### MAIS AUSSI

Transport bi-mensuel à destination d'ETAIN  
Portage de repas à domicile  
Aide départementale à l'adaptation du logement  
pour le maintien à domicile

**Du lundi au vendredi de 9h à 11h : 03 29 87 36 76**



**Avec le soutien de tous les partenaires locaux au « bien vieillir »**

# UNE NOUVELLE BROCHURE !

**Etain d'Hier à Aujourd'hui a présenté sa nouvelle brochure le dimanche 22 septembre :  
Raconte moi l'Hôtel de Ville d'ETAIN**

L'Hôtel de Ville, bâtiment remarquable de la ville d'Etain, a été inscrit à l'Inventaire Supplémentaire des Monuments Historiques le 5 novembre 2002.

Pourquoi est-il aussi imposant ? Que s'est-il passé derrière ses cinquante ouvertures ? Ses prisons fascinent toujours les visiteurs. Combien de personnes savent que trois petites cloches surplombent sa toiture ?

L'Hôtel de Ville, riche de son passé, est le bâtiment phare et le cœur de la Cité.

Les habitants d'ETAIN en sont fiers. Il prouve quotidiennement et à longueur d'années son utilité au service de tous les Stainois.

Il s'y passe de nombreuses festivités : le salon d'honneur accueille les futurs mariés et leurs invités dans leurs tenues endimanchées.

Le Conseil Municipal et le Maire reçoivent les autorités et les acteurs des commémorations patriotiques qui écoutent les discours avant de bavarder autour du verre de l'amitié traditionnel.

Les artistes du Groupement Artistique de la WOEVRE y exposent chaque année, à la Pentecôte, leurs œuvres les plus réussies. Les groupes folkloriques qui participaient aux fêtes du quartier de la gare, début juillet, y ont montré leur talent.

Dans le hall, l'Association Etain d'Hier à Aujourd'hui expose, chaque année durant les mois d'été, quelques panneaux retraçant l'histoire de la ville.

Etain d'Hier à Aujourd'hui retrace son histoire très mouvementée dans cette nouvelle brochure de 28 pages abondamment illustrées de photographies, certaines connues, d'autres inédites...

- Elle est disponible au prix de 7,00 euros :
- Maison de la Presse à Etain.
  - Office du Tourisme au Centre Culturel et touristique d'Etain.
  - Au Local 18 place Rouillon à Etain le mercredi matin.
  - Par correspondance, au 18 place Rouillon 55400 ETAIN, chèque libellé à l'ordre de *EHA*, frais de port en sus.

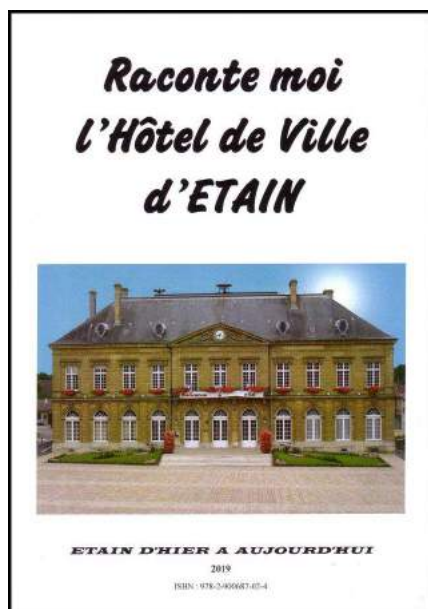

**Le Président,  
Thierry MINARIE**

## PRÉSIDENTS D'ASSOCIATIONS

Nous vous conseillons de communiquer en Mairie la date de l'Assemblée Générale de votre Association afin d'éviter plusieurs réunions le même jour à la même heure. Merci.

**L'Adjoint aux associations,  
Daniel BRIZION**

## JUMELAGES D'ETAIN



Nous sortons des vacances d'été et déjà nous préparons notre prochaine initiative. Car cette année, après la foire de printemps, la fête à la gare avec l'Harmonie Stainoise, pour la première fois depuis des années nous organisons un marché de Noël dimanche 15 décembre 2019. Il se situera sur la place de l'Hôtel de Ville, à la salle des fêtes et à la salle Brasse et Focosi.

Le programme n'est pas totalement arrêté mais il y aura la participation d'associations du territoire, d'exposants, ainsi que musique et père Noël !

Notre association a pour objectif de faire vivre les jumelages de notre commune, celui avec Düppenweiler en Allemagne et celui avec Le Vauclin en Martinique, nous avons aussi à cœur d'animer notre territoire.

Pour ceux qui souhaitent nous rejoindre, participer et renforcer dans la joie et la bonne humeur notre équipe de bénévoles, prenez contact avec Francine au 06 72 47 88 71.

**N'oubliez pas !!!  
dimanche 15 décembre !!!**



## LES RESTOS DU COEUR



### LES RESTOS DU CŒUR D'ETAIN RECHERCHENT DES BENEVOLES



**MERCI DE SE PRESENTER AU LOCAL DES RESTOS DU CŒUR  
(ENTREE DERRIERE LA MAIRIE)**

- ◆ Les lundis après-midi de 14h à 15h45
- ◆ Les mardis matin de 9h30 à 11h45
- ◆ Les jeudis après-midi de 14h à 15h45

## TECHNICIRK



A ETAIN les mardis au  
gymnase de l'école primaire  
de 17h15 à 18h45

ESSAI  
GRATUIT

# TECHNICIRK'



VENEZ NOMBREUX DÉCOUVRIR ET APPRENDRE LES  
DIFFÉRENTES DISCIPLINES DES ARTS DU CIRQUE

MARIAGES - ANNIVERSAIRES - BAPTÊMES - COSTUMES CLOWNS, MÉDIÉVAUX, ORIENTAUX  
TOUTES LES FORMULES ADAPTÉES À VOTRE CONVENANCE

Comité d'entreprises, mairies, comité des fêtes, centres aérés, projets pédagogiques scolaires.



03 29 84 73 65  
06 01 78 26 71

[www.technicirk.com](http://www.technicirk.com)  
[kevin.schumann@wanadoo.fr](mailto:kevin.schumann@wanadoo.fr)

## RUCHER ECOLE D'ETAIN

Comme chaque année, le rucher école d'Étain organise une formation « initiation à l'apiculture ».

Une formation théorique débutera au cours du mois de février 2020, la formation pratique s'étalera de mars pour se terminer en octobre 2020.

Cette formation a pour but d'initier des débutants à l'apiculture « âge minimum requis 16 ans », de leur faire partager et de leur transmettre des connaissances aux fins d'acquiescer les bonnes pratiques apicoles. A l'issue de cette initiation les stagiaires seront en capacité de se lancer seuls en apiculture.

Mais le rucher école a aussi pour vocation de faire découvrir aux plus jeunes des écoles de la communauté de communes l'apiculture mais également d'informer le grand public sur des sujets concernant les abeilles sentinelles de l'environnement et des bienfaits qu'elles nous apportent.

Les abeilles c'est la vie !

**Pour tous renseignements et inscriptions dès maintenant :**

**Jean-Claude LEGOUGNE : 06 62 25 00 41**

**Petit rappel : Les places sont limitées**



## GYMNASTIQUE VOLONTAIRE

**LES COURS DE MAINTIEN EN FORME  
ORGANISES PAR LA GYMNASTIQUE VOLONTAIRE  
ONT LIEU DESORMAIS AU DOJO  
LES MARDIS DE 9H30 A 10H30**



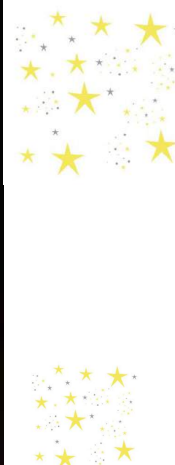

**L'Ecole des Jeunes  
Sapeurs-Pompiers d'Etain**



***Organise son repas dansant de la St Sylvestre  
Le Mardi 31 Décembre 2019 à 20h00***



**Salle des Fêtes – Place JB Rouillon  
55400 ETAIN**

**Tarifs : 70€ / adultes et 20€ / enfant (- de 12ans)**

**Réservation au 06.76.64.15.82**



## ADAPAH



50%  
de réduction  
ou crédit  
d'impôts\*

Le service à domicile pour Tous

Contactez le  
03 29 87 10 35

- Personnes âgées
- Familles
- Handicap
- Portage de repas
- Téléassistance

*Des professionnels de l'aide à domicile, autorisés par le département, à votre service depuis 1961.*

Permanences en mairie d'Etain chaque lundi de 9h à 12h.

Pour plus de facilité, une conseillère se déplace chez vous pour un devis gratuit.

\*Selon Art. 199 sexdecies du CGI.

## LES COLOMBES



### Association d'Aide à la Personne

A votre service pour une aide ponctuelle ou permanente.

Tâches effectuées par du personnel qualifié et diplômé.

- ⇒ Tâches ménagères
- ⇒ Aide à la personne
- ⇒ Aide à la toilette
- ⇒ Préparation des repas
- ⇒ Accompagnement dans vos déplacements
  - ✳ Interventions 7j/7, fériés compris
  - ✳ Aide administrative pour mettre en place les possibilités de prise en charge par vos caisses de retraite, mutuelles...

Bureau et services administratifs :

16 rue des Eparges - 55160 FRESNES-EN-WOEVRE  
Tél 09.67.47.28.14

Mail : [lescolombes.association@sfr.fr](mailto:lescolombes.association@sfr.fr)  
Bureaux ouverts du lundi au vendredi de :  
8h30 à 12h00 et de 14h00 à 17h00

**PERMANENCES EN MAIRIE D'ETAIN**  
**Les jeudis de 14h00 à 17h00**

## ADMR



**ADMR de la Vallée de l'Orne**  
**29, allée du Champ de Foire**  
**55400 Etain**

**Téléphone : 03.29.83.34.86**  
**[valleedelorne@fedes5.admr.org](mailto:valleedelorne@fedes5.admr.org)**

Accueil du public :  
Lundi, mardi, jeudi et vendredi  
De 10h30 à 12h30 et de 13h30 à 16h00

Les aides à domicile qualifiées de l'ADMR sont chaque jour au service :

- ☛ **Des personnes âgées, des personnes handicapées** : pour les aider à réaliser tous les gestes quotidiens devenus difficiles (lever, coucher, aide à la toilette ou toilette, aide à la préparation et la prise des repas, entretien du linge et du logement, courses...). Afin de soulager les proches, des heures de garde à domicile sont également possibles.
- ☛ **Des familles** : garde d'enfants (horaires atypiques), ménage.

Votre Caisse de retraite, parfois votre mutuelle, ou la CAF prendront en charge une partie du coût des prestations fournies par l'ADMR, en fonction de vos revenus.  
L'ADMR vous soutient dans vos démarches administratives.

## SCOUTS UNITAIRES TOUJOURS PRÊTS

### L'année 2018-2019 s'est achevée par la traditionnelle sortie au château de Sedan et le défilé de la gare.

L'année 2019-2020 a bien démarré par la participation au forum/sport en famille et la participation à la Saint-Michel journée de la paroisse Saint-Michel à Gingrey où ils ont servi l'apéritif aux participants à la fin de la cérémonie religieuse.

Le programme déjà bien amorcé se poursuivra par les rencontres les samedis au local rue de la maternité à Etain de 14h30 à 17h ; activités variées, balades en forêt, découverte de notre patrimoine historique et naturel de la région, weekend (mini camp scouts).

Les Scouts participeront au téléthon.

Ils partageront un repas avec les proches et amis autour de la traditionnelle Galette des Rois faite maison par le chef Hervé courant janvier.

Ils participeront aux cérémonies commémoratives des 11 Novembre, 8 Mai ainsi qu'aux Eparges le lundi de Pâques.

L'année des scouts se clôturera par le traditionnel Méchoui en juin sans oublier le(s) Camp(s) qui permettent d'appliquer les apprentissages de l'année : une formidable expérience du vivre ensemble en communion avec la nature.



*Défilé de la fête de la gare avec un super char !*



## EHPAD

### Les travaux devraient débuter au printemps prochain à l'EHPAD Lataye

Le retard tient essentiellement à l'octroi des subventions de nos partenaires.

Les lecteurs de ce magazine ont pris connaissance (mars 2019) du courrier adressé aux parlementaires et destiné à l'ARS.

**Réponse** : l'ARS nous octroie une subvention de 1 400 000 euros.

Aujourd'hui, nous poursuivons les interventions auprès du GIP qui doit, lui aussi, nous octroyer une subvention.

Les dossiers complets ont été envoyés en octobre 2018 sans aucune remarque depuis lors.

**Jean PICART Marie LECLERC**

# VIE LOCALE

TELETHON 6 ET 7 DECEMBRE 2019

**ETAIN**  
AFMTELETHON  
INNOVER POUR GUERIR  
6 ET 7 DECEMBRE 2019

JE VEUX AINCRES MA MALADIE

3037 TELETHON

MA MALADIE M'EMPRISONNE

**PLACE DE LA MAIRIE ETAIN  
SAMEDI 7 DECEMBRE 2019  
A PARTIR DE 11 HEURES**

24 HEURES DE JEUX VIDEO  
A L'ETAGE DE LA MAIRIE

Boissons froides et chaudes.  
Restauration salée, sucrée.

PARCOURS MARCHE

Venez nous rejoindre à la maison  
de santé à 15h pour le départ du défilé !!

Boutique TELETHON

Tombola

DEFI PUZZLE DANS LE  
HALL DE LA MAIRIE

NOMBREUSES ANIMATIONS  
SUR LA PLACE DE LA MAIRIE !!!!!

Je vous attends,  
venez prendre une  
photo avec moi

URNE DE DONS : Place de la Mairie  
Samedi 7 décembre

**ATTENTION ! PAS DE QUETE SUR LA VOIE PUBLIQUE**

- Une manifestation organisée le 22 septembre par le MOTO CLUB STAINOIS au terrain de cross nous a permis de récolter 1 200 € !!! Une nouvelle journée au profit du Téléthon sera organisée le dimanche 8 décembre. Un grand merci au MOTO CLUB STAINOIS !!!!!

- Un vide-dressing organisé les 26 et 27 octobre par la Mairie a rapporté la somme de 330 € !!!!

- 460€ ont été récoltés lors du concert le 9 novembre.

**Continuons à nous mobiliser !!!! Nous avons besoin de vous !!!!**

# Téléthon *Etain 2019*

# 24H JEUX VIDEO

## *A l'étage de la mairie !*



du vendredi 6 décembre - 18h  
au samedi 7 décembre - 18h

Jeux de sport  
Jeux de course  
Jeux musicaux



Jeux en réalité virtuelle

## Vous pouvez apporter vos jeux !

### *Accès réseau & plusieurs jeux directement sur place.*

### **Espace boissons & encas**

Jeux sur grand écran, jeux sur projecteur, jeux via pc, console. Jeux de société également !

Pause repos entre 4h et 7h du matin.

Par avance, merci de respecter :

- Le matériel mis à disposition
- Vos propres matériels
- La séparation jeux/restauration

A.M.A.P.S.



Confrérie  
de la Hache



# QUOI DE NEUF ?

## THERAPEUTE ENERGETIQUE

Caroline Didiot  
Mabaye'Owl

Thérapeute énergétique

Tarifs

Soin énergétique.....	50 €
Soin Lahochi.....	40 €
Animaux.....	30 €
Apaiser une douleur.....	30 €
Aider à retrouver confiance en soi..	50 €
Barrer le feu.....	Tarif libre

22, rue de Lorraine  
55400 Etain  
Ou à distance  
0688063500

" Les maux du corps sont les mots de l'âme "  
Platon

Élève de Serge Boutboul, je travaille avec les énergies depuis plusieurs années.

Aujourd'hui je choisis de mettre les facultés que j'ai développées à votre service afin de vous aider, vous et vos animaux à aller mieux sur beaucoup de plans différents.

Cette liste est non exhaustive et ne remplace en aucun cas un rendez-vous médical.

. Nettoyer et ré équilibrer les énergies

. Soulager les douleurs physiques

. Apaiser les douleurs morales et psychiques

. Aider à retrouver confiance en soi et joie de vivre

- Animaux / douleurs : 30 à 40 minutes environ

- Soins énergétiques / confiance en soi : 1h à 1h30 environ

Page facebook : Caroline Mabaye'Owl  
Caro créa

0688 443 478 371 00019

## ACCUEIL NOUVEAUX HABITANTS

Vous venez de vous installer dans la commune d'ETAIN depuis 2018, vous souhaitez rencontrer les élus qui vous dévoileront leurs actions, un mot de bienvenue vous sera réservé lors de la soirée des vœux du Maire aux associations et personnalités qui se déroulera **le vendredi 17 janvier 2020 à la Salle des Fêtes** à partir de 19 heures.

Nous vous remercions de compléter le bulletin ci-dessous et nous le déposer en Mairie **avant le 31 décembre 2019 à midi**, vous recevrez ensuite une invitation individuelle pour cette soirée.

**STAINOISES et STAINOIS, si vous avez des nouveaux voisins, n'hésitez pas à leur en parler !**

✂

### BULLETIN D'INSCRIPTION POUR LES NOUVEAUX STAINOIS

NOM ..... PRENOM .....

ADRESSE .....

.....

# TRIBUNES

Le salon d'honneur de l'hôtel de ville a été rénové et fait l'admiration des visiteurs. Il est effectivement très dommageable que l'étage de la mairie ne soit pas accessible pour les personnes à mobilité réduite.

Une première réflexion avec un architecte nous a permis de localiser l'emplacement possible d'un ascenseur, emplacement qui ne dénaturerait pas le hall et le superbe escalier.

Cet ascenseur pourrait se situer au niveau des bureaux administratifs et déboucherait à côté de la salle du conseil municipal, à l'emplacement d'un débarras.

Il faut donc repenser l'ensemble de la partie administrative de la mairie en y incluant un espace de confidentialité lors des demandes de passeports et cartes d'identité. Ce projet nécessite une prise en compte de nombreux paramètres techniques et surtout humains afin que les investissements soient cohérents et conviennent à tous, usagers et personnels administratifs.

Une étude doit être menée, elle sera inscrite dans le projet de budget 2020, charge à la future équipe de suivre ce dossier.



**Le Maire,  
Rémy ANDRIN**

## LE GROUPE DE L'OPPOSITION



### Accessibilité à l'étage de l'hôtel de ville

Parvenir à la salle dédiée au conseil municipal pour participer ou simplement assister à une réunion, au salon d'honneur pour une cérémonie, ou à l'ensemble de l'étage pour profiter d'une exposition, peut se révéler particulièrement difficile pour les personnes âgées ou à mobilité réduite.

Face à ce constat maintes fois fait, nous demandons qu'une étude soit engagée rapidement et efficacement et que les travaux suivent afin que cet espace, qui se doit d'être commun, devienne facilement accessible à tous.

**Les élus de l'opposition**

# CALENDRIER DES FÊTES ET MANIFESTATIONS

## DECEMBRE 2019

VENDREDI 6	Don du sang de 15h30 à 19h30	Salle Brasse et Focosi
VENDREDI 6	24 heures de jeux à partir de 18 heures	Etage de la Mairie
SAMEDI 7	Journée TELETHON	Place de la Mairie
MERCREDI 11	Spectacle enfants organisé par le centre socioculturel et l'USEB	Salle des fêtes/salon d'Honneur
SAMEDI 14	Repas des Aînés Ruraux	Salle Oxygène
DIMANCHE 15	Marché de Noël organisé par le Jumelage	Salle des Fêtes/Brasse et Focosi/parking Mairie

## JANVIER 2020

DIMANCHE 5	Epiphanie	Maison de retraite Lataye
SAMEDI 11	Tarot	Centre socioculturel
SAMEDI 11	Assemblée générale des anciens combattants (AM)	Salle Perquin
SAMEDI 11	Assemblée générale section apicole (matin)	Salle Perquin
SAMEDI 11	Galette des rois des scouts unitaires de France	Salle Brasse et Focosi
DIMANCHE 12	Concert du conservatoire du pays d'Étain	Salle des Fêtes
MERCREDI 15	Galette des rois	Centre socioculturel
VENDREDI 17	Vœux du Maire aux associations, personnalités et accueil des Nouveaux habitants	Salle des Fêtes
SAMEDI 18	Repas avant-garde Stainoise	Salle Brasse et Focosi
VENDREDI 24	Assemblée générale Harmonie Stainoise	Local harmonie
SAMEDI 25	Soirées années 80 organisée par le RASS	Salle des Fêtes
SAMEDI 25	Assemblée générale de la FCPE	Salle Perquin ou local oxygène

## FEVRIER 2020

SAMEDI 1er	Loto organisé par l'USEB	Salle des Fêtes
DIMANCHE 9	Goûter des aînés	Salle des Fêtes
VENDREDI 14	Don du sang 15h30 à 19h30	Salle des Fêtes
SAMEDI 15	Repas organisé par le Team performance	Salle des Fêtes
SAMEDI 15	Tarot	Centre socioculturel
MARDI 25	Assemblée générale crédit agricole	Salle des Fêtes
VENDREDI 28	Carnaval organisé par le centre socioculturel	Salle des Fêtes ou dans les rues
SAMEDI 29/DIM 1ER mars	Challenge de tir de printemps	Stand de tir
SAMEDI 29	Loto organisé par le RASS	Salle des Fêtes

## MARS 2020

SAMEDI 7	Elections miss jeune fille et jeune femme 54 et 55	Salle des Fêtes
SAMEDI 7	Cross collège organisé par les pompiers	Collège et rues d'Étain
DIMANCHE 8	Concert de piano organisé par le conservatoire	Halle
JEUDI 12	Chorale scolaire	Salle des Fêtes
VENDREDI 13	Assemblée générale GAW	Salle Brasse et Focosi
SAMEDI 14	Bal de la St Patrick organisé par l'amicale des sapeurs pompiers	Salle des Fêtes
SAMEDI 14	Tarot	Centre socioculturel
DIMANCHE 15	Elections municipales	Salle des Fêtes/Brasse et Focosi
DIMANCHE 15	Formation Apiculture	Salle Perquin
SAMEDI 19	Chorale scolaire	Salle des Fêtes
DIMANCHE 22	Elections municipales	Salle des Fêtes/Brasse et Focosi
SAMEDI 28	Concert de batteries	Salle des Fêtes

## AVRIL 2020

DU JEUDI 2 AU DIMANCHE 5	Bourse aux vêtements organisée par la RAM	Salle des Fêtes
DIMANCHE 5	Portes ouvertes organisées par le conservatoire	Conservatoire
SAMEDI 11	Loto organisé par la FCPE	Salle des Fêtes
DIMANCHE 19	Foire de printemps	Salle Brasse et Focosi/Rues d'Étain
VENDREDI 24	Don du sang 15h30 à 19h30	Salle des Fêtes
SAMEDI 25	Repas avant-garde stanoise	Salle Brasse et Focosi
DIMANCHE 26	Repas paroisse	Salle des Fêtes
DIMANCHE 26	Journée nationale de la déportation	

*La municipalité d'Étain  
vous souhaite de*



## Commémoration



## La foire



## Cérémonie du 8 mai



La commémoration du Souvenir des Victimes et Héros de la Déportation dans les camps de concentration au cours de la guerre de 1939-1945 s'est déroulée à ETAIN aux Clairs Chênes et au Monument aux Morts, le Dimanche 28 avril 2019.

## Le feu de la St Jean



Le moulin avant ...



... et après

## La fête de la musique



### Mentions Légales :

Directeur de Publication et Responsable Communication :  
Rémy ANDRIN  
Frappe, mise en page et édition par les services municipaux  
Articles publiés sous la responsabilité de leurs auteurs

### Mairie d'ETAIN

Place Jean-Baptiste Rouillon, BP 32, 55400 ETAIN  
☎ 03.29.87.10.35 - 📠 03.29.87.17.02  
✉ mairie@ville-etain.fr  
Internet : [www.ville-etain.fr](http://www.ville-etain.fr)